**acniti**合同会社
〒562-0011
大阪府 箕面市
如意谷1-2-9

# turbiti O3 ナノバブルミキサ

スタティックミキサの利点と組み合わせて、acnitiは独自の渦電流技術を実装して、ナノバブルを効率的かつ効果的に生成しました。turbitiシリーズにより、acnitiはディーラーとパートナーに、自社の機器にturbitiを実装し、独自のブランド名でナノバブル発生器を販売するオプションを提供します。この製品は、ライセンス契約を結び、特定の数量を購入する契約を結んでいるacnitiのディーラーとパートナーのみを対象としています。

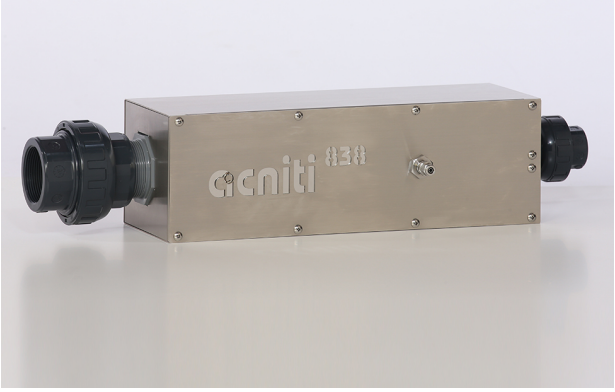


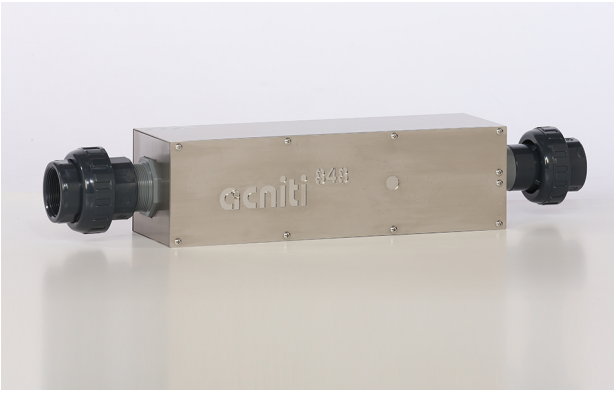

Copyright © 2025

# turbiti O3 ナノバブルミキサ

**turbiti** オゾン ナノバブルミキサ

- 旋回流静的ミキサ技術でO3ウルトラファインバブルを生成
- 使用者用途に柔軟なインストール
- 超微細なオゾンバブルの生成～100 nmのバブルサイズ
- 数十億のオゾンナノバブルを生成
- 溶液中に長く留る超微細なオゾン泡でオゾン残留を維持
- 溶液中のガスをよりよく保持するための強化された技術

## turbiti 強化スタティックミキサ技術

スタティックミキサは、2つの液体を混合することに由来し、スタティックミキサの最初の特許は1965年に出願されました。2つの液体を混合する代わりに、液体と気体を混合する可能性もあります。 スタティックミキサの利点は、大量の水を一度に処理できることです。目詰まりの影響を受けません。 acnitiの技術はこの原則に基づいています。 通常のスタティックミキサではなく、acnitiは独自の旋回流技術を実装しています。旋回流技術は水とガスを破砕し、ミキサ内でナノバブルが生成します。 左側の概略図で、この技術の仕組みをご確認いただけます。タービティは、強化された溶解エアレーション性能を備えています。酸素などのガスを水に大量に溶解します。

## Volumes by model

| turbiti models | Water lpm | Gas lpm |
|---|---|---|
| 707 / 808 | 9 - 15 | 0.45 - 0.75 |
| 626 / 727 / 828 | 75 - 150 | 3 - 5 |
| 636 / 737 / 838 | 150 - 400 | 5 - 8 |
| 646 / 747 / 848 | 400 - 600 | 8 - 24 |
| 858 | 800 - 1000 | 40 - 50 |

Note: Volumes are indications and depend on the pump and pressure in your system


Copyright © 2025

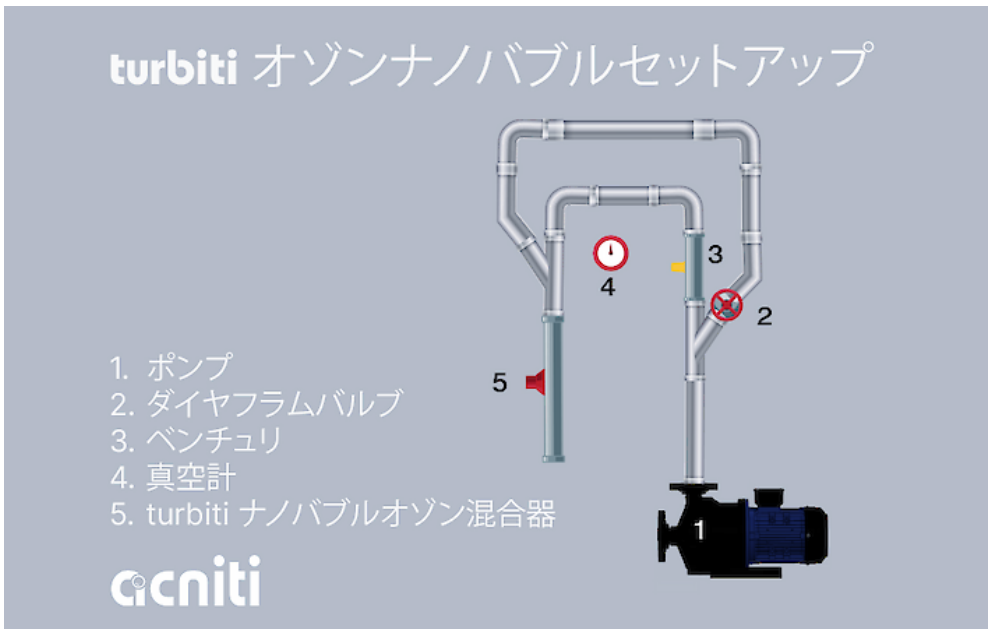

- turbiti ナノバブルミキサ
- turbitiO2 陸上ナノバブルミキサ
- turbitiO2 水中ナノバブルミキサ
- turbitiO3 陸上ナノバブルミキサ
- スイムピュリティO2 ナノバブルミキサ
- スイムピュリティO3 ナノバブルミキサ


Copyright © 2025

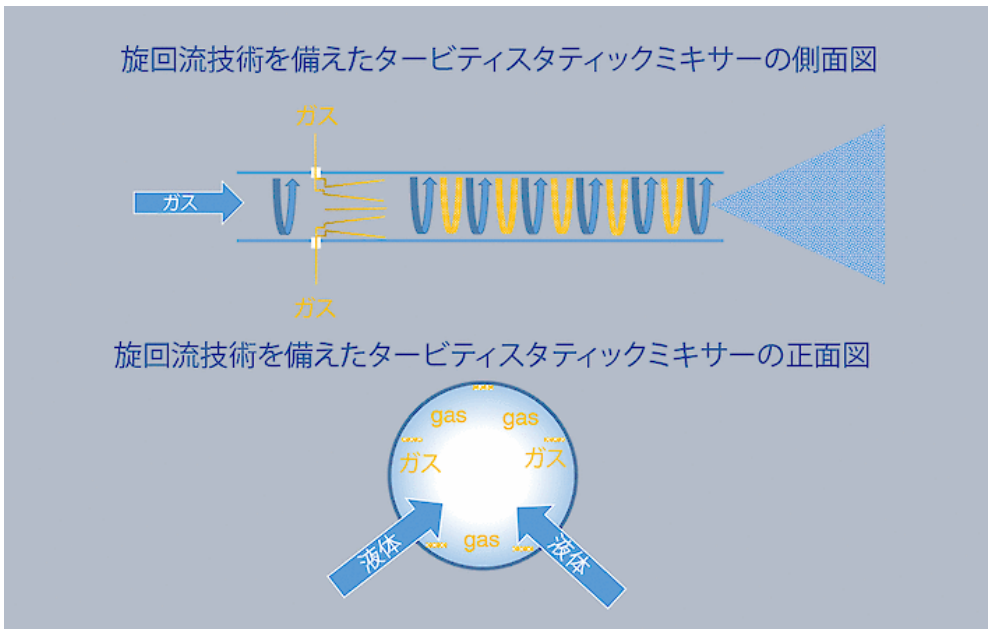



Copyright © 2025

# turbiti 838 o3ナノバブルミキサ

| | 詳細 | メートル法 | ヤードポンド法 |
|---|---|---|---|
| 1 | 製品名 | turbiti 838 O3ナノバブルミキサ | turbiti 838 O3ナノバブルミキサ |
| 2 | 製品番号 | turbiti_838_box304_venturi | turbiti_838_box304_venturi |
| | 液体 | メートル法 | ヤードポンド法 |
| 3 | 最小流量 / 分 | 150 リットル | 40 ガロン |
| 4 | 最大流量 / 分 | 400 リットル | 106 ガロン |
| 5 | 最小流量 / 時 | 9.0 M3 | 317.8 CF |
| 6 | 最大流量 / 時 | 24 M3 | 848 CF |
| 7 | 最低水温 | -20 ℃ | -4 ℉ |
| 8 | 最高水温 | 50 ℃ | 122 ℉ |
| 9 | ろ過器の有無とサイズ | 装置にろ過器は付属していませんが、粒子が1または2 mmより大きい場合、別途ろ過器が必要です。 | 装置にろ過器は付属していませんが、粒子が1または2 mmより大きい場合、別途ろ過器が必要です。 |
| 10 | 推奨インレットフィルタ | 中型ポンプ用インレットフィルタ | 中型ポンプ用インレットフィルタ |
| | 使用環境 | メートル法 | ヤードポンド法 |
| 11 | 最低周囲温度 | -20 ℃ | -4 ℉ |
| 12 | 最高周囲温度 | 50 ℃ | 122 ℉ |
| 13 | 最低周辺湿度 | 0 % | 0 % |
| 14 | 最高周辺湿度 | 100 % | 100 % |
| | ガス | メートル法 | ヤードポンド法 |
| 15 | 最小流量 / 分 | 5.0 リットル | 1.3 ガロン |
| 16 | 最大流量 / 分 | 8.0 リットル | 2.1 ガロン |
| 17 | 最小流量 / 時 | 300 リットル | 79 ガロン |
| 18 | 最大流量 / 時 | 480 リットル | 127 ガロン |


Copyright © 2025

| | ガス | メートル法 | ヤードポンド法 |
|---|---|---|---|
| 19 | 気圧 最低 | 50 kPa | 7 PSI |
| 20 | 気圧 最高 | 350 kPa | 51 PSI |
| 21 | 排出ガス | オゾン対応 | オゾン対応 |
| 22 | 使用ガス | | |
| | 電気 | メートル法 | ヤードポンド法 |
| 23 | 相・電圧・周波数 | | |
| 24 | 消費電力 | この製品にはポンプは含まれていません。 推定消費電力750～1000ワット。 | この製品にはポンプは含まれていません。 推定消費電力750～1000ワット。 |
| 25 | 接液部材質 | ポリカーボネート、PVC、EPDMゴム | ポリカーボネート、PVC、EPDMゴム |
| 26 | 使用（適合）ポンプ | 耐オゾン性、単段遠心（渦巻）ポンプ | 耐オゾン性、単段遠心（渦巻）ポンプ |
| 27 | ポンプ 電圧・周波数 | | |
| 28 | ポンプ 電圧・周波数 60Hz | | |
| 29 | ポンプ圧力設定 | | |
| 30 | 制御 | コントロールなし | コントロールなし |
| | 接続 | メートル法 | ヤードポンド法 |
| 31 | 給水 | 2インチまたは50mmの雌ネジ | 2インチまたは50mmの雌ネジ |
| 32 | 排水 | 1インチまたは25mmの雌ネジ | 1インチまたは25mmの雌ネジ |
| 33 | 吸気 | ベンチュリ経由 | ベンチュリ経由 |
| | 寸法＆重量 | メートル法 | ヤードポンド法 |
| 34 | 製品サイズ (幅)x(奥) | 106 x 482 | 4.2 x 19.0 |
| 35 | 製品重量 | 1.8 Kg | 4.0 lbs |
| 36 | 梱包サイズ (幅)x(奥)x(高) | 16 x 55 x 16 cm | 6 x 22 x 6 インチ |
| 37 | 梱包重量 | 4 Kg | 9 lbs |


Copyright © 2025

# turbiti 808 o3ナノバブルミキサ

| | 詳細 | メートル法 | ヤードポンド法 |
|---|---|---|---|
| 1 | 製品名 | turbiti 808 O3ナノバブルミキサ | turbiti 808 O3ナノバブルミキサ |
| 2 | 製品番号 | turbiti_808_box304_active | turbiti_808_box304_active |
| | 液体 | メートル法 | ヤードポンド法 |
| 3 | 最小流量 / 分 | 9.0 リットル | 2.4 ガロン |
| 4 | 最大流量 / 分 | 15 リットル | 4.0 ガロン |
| 5 | 最小流量 / 時 | 540 リットル | 143 ガロン |
| 6 | 最大流量 / 時 | 900 リットル | 238 ガロン |
| 7 | 最低水温 | -20 ℃ | -4 ℉ |
| 8 | 最高水温 | 50 ℃ | 122 ℉ |
| 9 | ろ過器の有無とサイズ | 装置にろ過器は付属していませんが、粒子が1または2 mmより大きい場合、別途ろ過器が必要です。 | 装置にろ過器は付属していませんが、粒子が1または2 mmより大きい場合、別途ろ過器が必要です。 |
| 10 | 推奨インレットフィルタ | 小型ポンプ用インレットフィルタ | 小型ポンプ用インレットフィルタ |
| | 使用環境 | メートル法 | ヤードポンド法 |
| 11 | 最低周囲温度 | -20 ℃ | -4 ℉ |
| 12 | 最高周囲温度 | 50 ℃ | 122 ℉ |
| 13 | 最低周辺湿度 | 0 % | 0 % |
| 14 | 最高周辺湿度 | 100 % | 100 % |
| | ガス | メートル法 | ヤードポンド法 |
| 15 | 最小流量 / 分 | 0.5 リットル | 0.1 ガロン |
| 16 | 最大流量 / 分 | 0.8 リットル | 0.2 ガロン |
| 17 | 最小流量 / 時 | 27 リットル | 7.1 ガロン |
| 18 | 最大流量 / 時 | 45 リットル | 12 ガロン |


Copyright © 2025

| | ガス | メートル法 | ヤードポンド法 |
|---|---|---|---|
| 19 | 気圧 最低 | 50 kPa | 7 PSI |
| 20 | 気圧 最高 | 350 kPa | 51 PSI |
| 21 | 排出ガス | オゾン対応 | オゾン対応 |
| 22 | 使用ガス | | |
| | 電気 | メートル法 | ヤードポンド法 |
| 23 | 相・電圧・周波数 | | |
| 24 | 消費電力 | この製品にはポンプは含まれていません。 推定消費電力100～500ワット。 | この製品にはポンプは含まれていません。 推定消費電力100～500ワット。 |
| 25 | 接液部材質 | ポリカーボネートまたはASA、PVC、EPDMゴム | ポリカーボネートまたはASA、PVC、EPDMゴム |
| 26 | 使用（適合）ポンプ | 耐オゾン性、単段遠心（渦巻）ポンプ | 耐オゾン性、単段遠心（渦巻）ポンプ |
| 27 | ポンプ 電圧・周波数 | | |
| 28 | ポンプ 電圧・周波数 60Hz | | |
| 29 | ポンプ圧力設定 | | |
| 30 | 制御 | コントロールなし | コントロールなし |
| | ポンプ | | |
| 31 | @option | Libelle FL5035 24VDC | |
| | 接続 | メートル法 | ヤードポンド法 |
| 32 | 給水 | 10mm プッシュワン継手（3/8インチに変更可能） | 10mm プッシュワン継手（3/8インチに変更可能） |
| 33 | 排水 | 10mm プッシュワン継手（3/8インチに変更可能） | 10mm プッシュワン継手（3/8インチに変更可能） |
| 34 | 吸気 | ベンチュリ経由 | ベンチュリ経由 |
| | 寸法＆重量 | メートル法 | ヤードポンド法 |
| 35 | 製品サイズ (幅)x(奥)x(高) | 120 x 180 x 140 mm | 4.7 x 7.1 x 5.5 インチ |
| 36 | 製品重量 | 1.5 Kg | 3.3 lbs |
| 37 | 梱包サイズ (幅)x(奥)x(高) | 16 x 33 x 16 cm | 6 x 13 x 6 インチ |


Copyright © 2025

| | 寸法＆重量 | メートル法 | ヤードポンド法 |
|---|---|---|---|
| 38 | 梱包重量 | 2 Kg | 4 lbs |


Copyright © 2025

# turbiti 828 o3ナノバブルミキサ

| | 詳細 | メートル法 | ヤードポンド法 |
|---|---|---|---|
| 1 | 製品名 | turbiti 828 O3ナノバブルミキサ | turbiti 828 O3ナノバブルミキサ |
| 2 | 製品番号 | turbiti_828_box304_venturi | turbiti_828_box304_venturi |
| | 液体 | メートル法 | ヤードポンド法 |
| 3 | 最小流量 / 分 | 75 リットル | 20 ガロン |
| 4 | 最大流量 / 分 | 150 リットル | 40 ガロン |
| 5 | 最小流量 / 時 | 4.5 M3 | 158.9 CF |
| 6 | 最大流量 / 時 | 9.0 M3 | 317.8 CF |
| 7 | 最低水温 | -20 ℃ | -4 ℉ |
| 8 | 最高水温 | 50 ℃ | 122 ℉ |
| 9 | ろ過器の有無とサイズ | 装置にろ過器は付属していませんが、粒子が1または2 mmより大きい場合、別途ろ過器が必要です。 | 装置にろ過器は付属していませんが、粒子が1または2 mmより大きい場合、別途ろ過器が必要です。 |
| 10 | 推奨インレットフィルタ | 中型ポンプ用インレットフィルタ | 中型ポンプ用インレットフィルタ |
| | 使用環境 | メートル法 | ヤードポンド法 |
| 11 | 最低周囲温度 | -20 ℃ | -4 ℉ |
| 12 | 最高周囲温度 | 50 ℃ | 122 ℉ |
| 13 | 最低周辺湿度 | 0 % | 0 % |
| 14 | 最高周辺湿度 | 100 % | 100 % |
| | ガス | メートル法 | ヤードポンド法 |
| 15 | 最小流量 / 分 | 3.0 リットル | 0.8 ガロン |
| 16 | 最大流量 / 分 | 5.0 リットル | 1.3 ガロン |
| 17 | 最小流量 / 時 | 180 リットル | 48 ガロン |
| 18 | 最大流量 / 時 | 300 リットル | 79 ガロン |


Copyright © 2025

| | ガス | メートル法 | ヤードポンド法 |
|---|---|---|---|
| 19 | 気圧 最低 | 50 kPa | 7 PSI |
| 20 | 気圧 最高 | 350 kPa | 51 PSI |
| 21 | 排出ガス | オゾン対応 | オゾン対応 |
| 22 | 使用ガス | | |
| | 電気 | メートル法 | ヤードポンド法 |
| 23 | 相・電圧・周波数 | | |
| 24 | 消費電力 | この製品にはポンプは含まれていません。 推定消費電力750～1000ワット。 | この製品にはポンプは含まれていません。 推定消費電力750～1000ワット。 |
| 25 | 接液部材質 | ポリカーボネートまたはASA、PVC、EPDMゴム | ポリカーボネートまたはASA、PVC、EPDMゴム |
| 26 | 使用（適合）ポンプ | 耐オゾン性、単段遠心（渦巻）ポンプ | 耐オゾン性、単段遠心（渦巻）ポンプ |
| 27 | ポンプ 電圧・周波数 | | |
| 28 | ポンプ 電圧・周波数 60Hz | | |
| 29 | ポンプ圧力設定 | | |
| 30 | 制御 | コントロールなし | コントロールなし |
| | 接続 | メートル法 | ヤードポンド法 |
| 31 | 給水 | 1.5インチまたは40mmの雌ネジ | 1.5インチまたは40mmの雌ネジ |
| 32 | 排水 | 3/4インチまたは20mmの雌ネジ | 3/4インチまたは20mmの雌ネジ |
| 33 | 吸気 | ベンチュリ経由 | ベンチュリ経由 |
| | 寸法＆重量 | メートル法 | ヤードポンド法 |
| 34 | 製品サイズ (幅)x(奥)x(高) | 120 x 422 x 116 mm | 4.7 x 16.6 x 4.6 インチ |
| 35 | 製品重量 | 2.8 Kg | 6.2 lbs |
| 36 | 梱包サイズ (幅)x(奥)x(高) | 55 x 16 x 16 cm | 22 x 6 x 6 インチ |
| 37 | 梱包重量 | 3 Kg | 7 lbs |


Copyright © 2025

# turbiti 848 o3ナノバブルミキサ

| | 詳細 | メートル法 | ヤードポンド法 |
|---|---|---|---|
| 1 | 製品名 | turbiti 848 O3ナノバブルミキサ | turbiti 848 O3ナノバブルミキサ |
| 2 | 製品番号 | turbiti_848_box304_venturi | turbiti_848_box304_venturi |
| | 液体 | メートル法 | ヤードポンド法 |
| 3 | 最小流量 / 分 | 400 リットル | 106 ガロン |
| 4 | 最大流量 / 分 | 600 リットル | 159 ガロン |
| 5 | 最小流量 / 時 | 24 M3 | 848 CF |
| 6 | 最大流量 / 時 | 36 M3 | 1,271 CF |
| 7 | 最低水温 | -20 ℃ | -4 ℉ |
| 8 | 最高水温 | 50 ℃ | 122 ℉ |
| 9 | ろ過器の有無とサイズ | 装置にろ過器は付属していませんが、粒子が1または2 mmより大きい場合、別途ろ過器が必要です。 | 装置にろ過器は付属していませんが、粒子が1または2 mmより大きい場合、別途ろ過器が必要です。 |
| | 使用環境 | メートル法 | ヤードポンド法 |
| 10 | 最低周囲温度 | -20 ℃ | -4 ℉ |
| 11 | 最高周囲温度 | 50 ℃ | 122 ℉ |
| 12 | 最低周辺湿度 | 0 % | 0 % |
| 13 | 最高周辺湿度 | 100 % | 100 % |
| | ガス | メートル法 | ヤードポンド法 |
| 14 | 最小流量 / 分 | 14 リットル | 3.7 ガロン |
| 15 | 最大流量 / 分 | 16 リットル | 4.2 ガロン |
| 16 | 最小流量 / 時 | 840 リットル | 222 ガロン |
| 17 | 最大流量 / 時 | 960 リットル | 254 ガロン |
| 18 | 気圧 最低 | 50 kPa | 7 PSI |


Copyright © 2025

| | ガス | メートル法 | ヤードポンド法 |
|---|---|---|---|
| 19 | 気圧 最高 | 350 kPa | 51 PSI |
| 20 | 排出ガス | オゾン対応 | オゾン対応 |
| 21 | 使用ガス | | |
| | 電気 | メートル法 | ヤードポンド法 |
| 22 | 相・電圧・周波数 | | |
| 23 | 消費電力 | この製品にはポンプは含まれていません。 推定消費電力1500～2500ワット。 | この製品にはポンプは含まれていません。 推定消費電力1500～2500ワット。 |
| 24 | 接液部材質 | ポリカーボネート、PVC、EPDMゴム | ポリカーボネート、PVC、EPDMゴム |
| 25 | 使用（適合）ポンプ | 耐オゾン性、単段遠心（渦巻）ポンプ | 耐オゾン性、単段遠心（渦巻）ポンプ |
| 26 | ポンプ 電圧・周波数 | | |
| 27 | ポンプ 電圧・周波数 60Hz | | |
| 28 | ポンプ圧力設定 | | |
| 29 | 制御 | コントロールなし | コントロールなし |
| | 接続 | メートル法 | ヤードポンド法 |
| 30 | 給水 | 2インチまたは50mmの雌ネジ | 2インチまたは50mmの雌ネジ |
| 31 | 排水 | 1.5インチまたは40mmの雌ネジ | 1.5インチまたは40mmの雌ネジ |
| 32 | 吸気 | ベンチュリ経由 | ベンチュリ経由 |
| | 寸法＆重量 | メートル法 | ヤードポンド法 |
| 33 | 製品サイズ (幅)x(奥)x(高) | 105 x 720 x 105 mm | 4.1 x 28.3 x 4.1 インチ |
| 34 | 製品重量 | 5.5 Kg | 12.1 lbs |
| 35 | 梱包サイズ (幅)x(奥)x(高) | 17 x 74 x 16 cm | 7 x 29 x 6 インチ |
| 36 | 梱包重量 | 6 Kg | 13 lbs |


Copyright © 2025

# turbiti 858 o3ナノバブルミキサ

| | 詳細 | メートル法 | ヤードポンド法 |
|---|---|---|---|
| 1 | 製品名 | turbiti 858 O3ナノバブルミキサ | turbiti 858 O3ナノバブルミキサ |
| 2 | 製品番号 | turbiti_858_oem_venturi | turbiti_858_oem_venturi |
| | 液体 | メートル法 | ヤードポンド法 |
| 3 | 最小流量 / 分 | 800 リットル | 211 ガロン |
| 4 | 最大流量 / 分 | 1,200.0 リットル | 317 ガロン |
| 5 | 最小流量 / 時 | 48 M3 | 1,695 CF |
| 6 | 最大流量 / 時 | 72 M3 | 2,543 CF |
| 7 | 最低水温 | -20 ℃ | -4 ℉ |
| 8 | 最高水温 | 50 ℃ | 122 ℉ |
| 9 | ろ過器の有無とサイズ | 装置にろ過器は付属していませんが、粒子が5 mmより大きい場合、別途ろ過器が必要です。 | 装置にろ過器は付属していませんが、粒子が5 mmより大きい場合、別途ろ過器が必要です。 |
| 10 | 推奨インレットフィルタ | 大型ポンプ用インレットフィルタ | 大型ポンプ用インレットフィルタ |
| | 使用環境 | メートル法 | ヤードポンド法 |
| 11 | 最低周囲温度 | -20 ℃ | -4 ℉ |
| 12 | 最高周囲温度 | 50 ℃ | 122 ℉ |
| 13 | 最低周辺湿度 | 0 % | 0 % |
| 14 | 最高周辺湿度 | 100 % | 100 % |
| | ガス | メートル法 | ヤードポンド法 |
| 15 | 最小流量 / 分 | 0.0 M3 | 1.0 CF |
| 16 | 最大流量 / 分 | 0.0 M3 | 1.1 CF |
| 17 | 最小流量 / 時 | 1.7 M3 | 59 CF |
| 18 | 最大流量 / 時 | 1.9 M3 | 68 CF |


Copyright © 2025

| | ガス | メートル法 | ヤードポンド法 |
|---|---|---|---|
| 19 | 気圧 最低 | 140 kPa | 20 PSI |
| 20 | 気圧 最高 | 350 kPa | 51 PSI |
| 21 | 排出ガス | オゾン対応 | オゾン対応 |
| 22 | 使用ガス | | |
| | 電気 | メートル法 | ヤードポンド法 |
| 23 | 相・電圧・周波数 | | |
| 24 | 消費電力 | | |
| 25 | 接液部材質 | ポリカーボネート、PVC、EPDMゴム | ポリカーボネート、PVC、EPDMゴム |
| 26 | 使用（適合）ポンプ | 耐オゾン性、単段遠心（渦巻）ポンプ | 耐オゾン性、単段遠心（渦巻）ポンプ |
| 27 | ポンプ 電圧・周波数 | | |
| 28 | ポンプ 電圧・周波数 60Hz | | |
| 29 | ポンプ圧力設定 | | |
| 30 | 制御 | コントロールなし | コントロールなし |
| | 接続 | メートル法 | ヤードポンド法 |
| 31 | 給水 | 3インチまたは75mmの雌ネジ | 3インチまたは75mmの雌ネジ |
| 32 | 排水 | 2インチまたは50mmの雌ネジ | 2インチまたは50mmの雌ネジ |
| 33 | 吸気 | ベンチュリ経由 | ベンチュリ経由 |
| | 寸法＆重量 | メートル法 | ヤードポンド法 |
| 34 | 製品重量 | 11.1 Kg | 24.5 lbs |
| 35 | 梱包サイズ (幅)x(奥)x(高) | 35 x 95 x 34 cm | 14 x 37 x 13 インチ |
| 36 | 梱包重量 | 12 Kg | 26 lbs |


Copyright © 2025

# turbiti 828-a o3ナノバブルミキサ

| | 詳細 | メートル法 | ヤードポンド法 |
|---|---|---|---|
| 1 | 製品名 | turbiti 828-A O3ナノバブルミキサ | turbiti 828-A O3ナノバブルミキサ |
| 2 | 製品番号 | turbiti_828_box304_active | turbiti_828_box304_active |
| | 接続 | メートル法 | ヤードポンド法 |
| 3 | 給水 | 1.5インチまたは40mmの雌ネジ | 1.5インチまたは40mmの雌ネジ |
| 4 | 排水 | | Rc 3/4", inner thread |
| 5 | 吸気 | SUS316 圧縮継手 6mm または 1/4" | SUS316 圧縮継手 6mm または 1/4" |


Copyright © 2025

# turbiti 838-a o3ナノバブルミキサ

| | 詳細 | メートル法 | ヤードポンド法 |
|---|---|---|---|
| 1 | 製品名 | turbiti 838-A O3ナノバブルミキサ | turbiti 838-A O3ナノバブルミキサ |
| 2 | 製品番号 | turbiti_838_OEM_active | turbiti_838_OEM_active |
| | 接続 | メートル法 | ヤードポンド法 |
| 3 | 給水 | | Rc 2", inner thread |
| 4 | 排水 | | Rc 1", inner thread |
| 5 | 吸気 | ベンチュリ | ベンチュリ |


Copyright © 2025

# turbiti 848-a o3ナノバブルミキサ

| | 詳細 | メートル法 | ヤードポンド法 |
|---|---|---|---|
| 1 | 製品名 | turbiti 848-A O3ナノバブルミキサ | turbiti 848-A O3ナノバブルミキサ |
| 2 | 製品番号 | turbiti_848_box304_active | turbiti_848_box304_active |
| | 接続 | メートル法 | ヤードポンド法 |
| 3 | 給水 | 2インチまたは50mmの雌ネジ | 2インチまたは50mmの雌ネジ |
| 4 | 排水 | 1.5インチまたは40mmの雌ネジ | 1.5インチまたは40mmの雌ネジ |
| 5 | 吸気 | 10mm or 3/8" SUS 316 圧縮継手 | 10mm or 3/8" SUS 316 圧縮継手 |


Copyright © 2025

# turbiti 858 o3ナノバブルミキサ

| | 詳細 | メートル法 | ヤードポンド法 |
|---|---|---|---|
| 1 | 製品名 | turbiti 858 O3ナノバブルミキサ | turbiti 858 O3ナノバブルミキサ |
| 2 | 製品番号 | turbiti_858_oem_active | turbiti_858_oem_active |
| | 接続 | メートル法 | ヤードポンド法 |
| 3 | 給水 | 3インチまたは75mmの雌ネジ | 3インチまたは75mmの雌ネジ |
| 4 | 排水 | 2インチまたは50mmの雌ネジ | 2インチまたは50mmの雌ネジ |
| 5 | 吸気 | | 10mm or 3/8" SUS 316 compression fitting |


Copyright © 2025